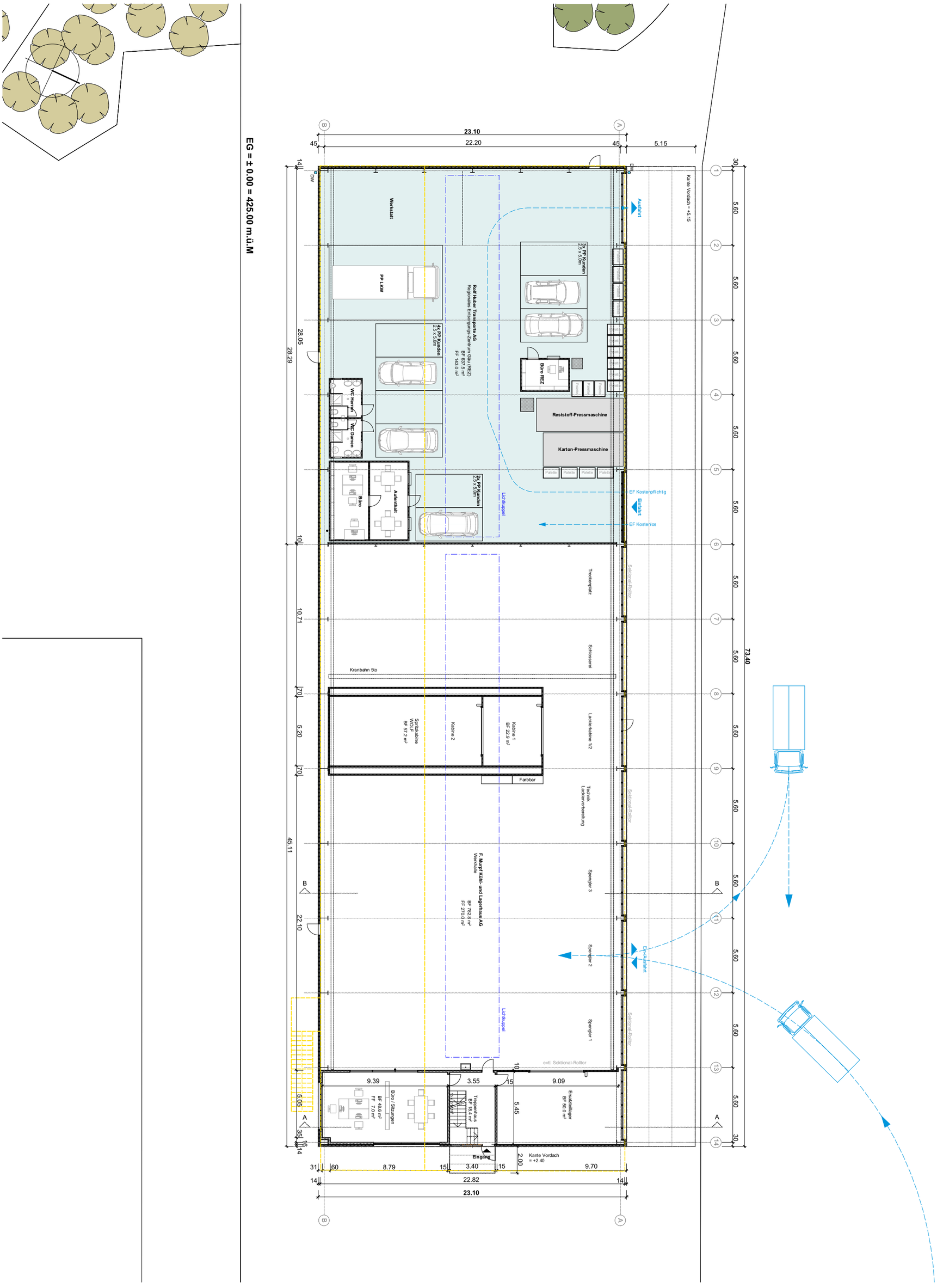

Bauherr: F. Murpf Lager- und Kühlhaus AG, Industriestrasse West 36, 4614 Hägendorf

14032 **Erneuerung Werkhalle mit REZ**
Höchmatt 7, 4616 Kappel

.02.11 **Erdgeschoss, 1:250**

Gezeichnet 07.08.15 / JB
Revidiert 16.11.15 / vms
Pfad G:\PROJEKTE\IND_Murpf Werkstatt Erneuerung Kappel_14032\8 Projektbuch\2 Projekt\Bauherr\15-11-18_REZ+Situation Murpf\14032.02.11.1_15-11-18 _Nutzungskonzept REZ.pln

ZSB ARCHITEKTEN SIA AG
Schachenstrasse 40
CH-4702 Oensingen
Telefon +41 62 388 20 88
Fax +41 62 388 20 89